

How to use

アプリはこちらからダウンロードできます。Download COGICOGI app here.



ご利用前の確認

❗ **Bluetoothと位置情報**が許可されていないとご利用頂けません。

❗ **[iPhone の場合]**
[設定]から**iPhone本体の設定とアプリ別の設定の2ヶ所**を確認してください。



iPhone本体設定

COGICOGIアプリ設定

①アカウント登録

- アプリを開き、ホーム画面の“登録する”より、メールアドレス等の情報を入力しアカウントを登録してください。
- アカウント登録後、再度ホーム画面の“購入する”ボタンを押すと購入可能なチケット一覧が表示されます。
- 表示されたチケットから専用のシェアサイクルプランで好きなチケットを選択してください。
(クレジットカード情報が未登録の場合、クレジットカード登録画面に移動します。)
- クレジットカード情報を入力いただくと、購入することができます。



②自転車借りる

- 自転車のすぐそばで、ホーム画面の“借りる”ボタンを押して10秒間お待ちいただくと利用可能な自転車の一覧が表示されます。
 - 使用する自転車を選び、その自転車のロックとスマートフォンを近づけ、アプリに表示された番号と使用する自転車の後輪の番号が同じことを確認しその番号を選択します。
 - ロック内からカチッと音が鳴ったら7秒以内にツمامを時計回りにまわすとロックが開きます。
- ❗ **アプリ画面上で必ず“ENJOY!”というメッセージを確認し、アプリを閉じてください。**



③ポートに返す

- ポートのエリア内に自転車を停めて自転車のロックを手で締めめます。
(オレンジ色のボタンを押しながら下に動かすと動きます。)
- グレーのツمامが垂直に戻ったことを確認し、ロックとスマートフォンを近づける。
- ホーム画面で“返却する”を押してください。
- “Have a nice day!”のメッセージが表示されたら返却完了です。



④途中でどこかに立ち寄るとき

- 自転車のロックを手でしめると施錠されます。
(オレンジ色のボタンを押しながら下に動かすと動きます。)
- 再びロックを開ける時は、ロックとスマートフォンを接触させながらアプリの“開錠する”を押す。
- ロック内からカチッと音が鳴ったら、ツمامを時計回りに回して開錠してください。



English

① Registration

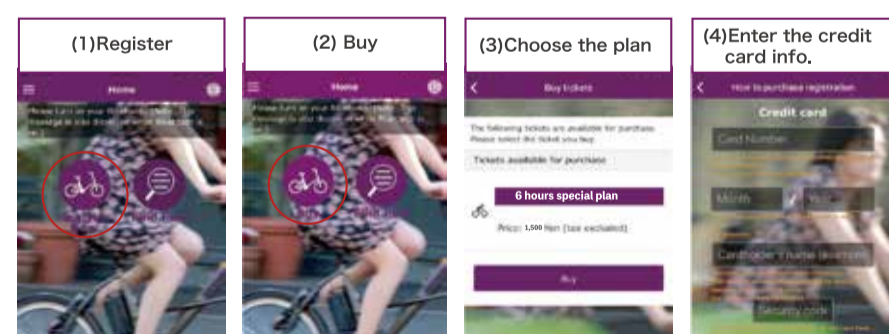

② Rent a bicycle

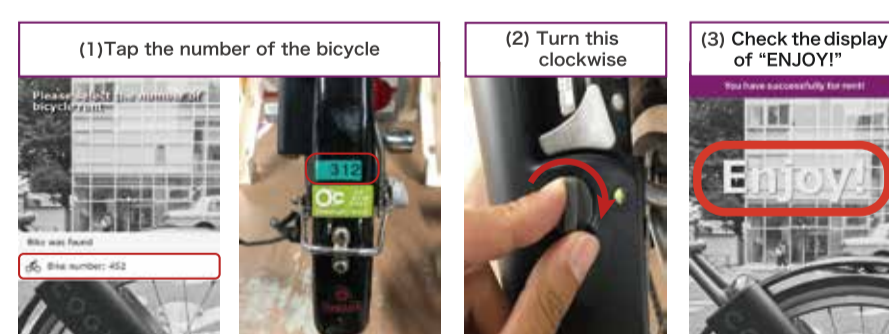

③ Return to port

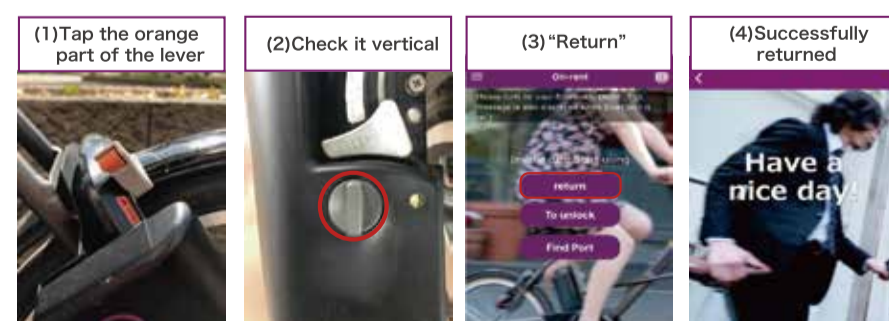

④ If you want to stop - by somewhere

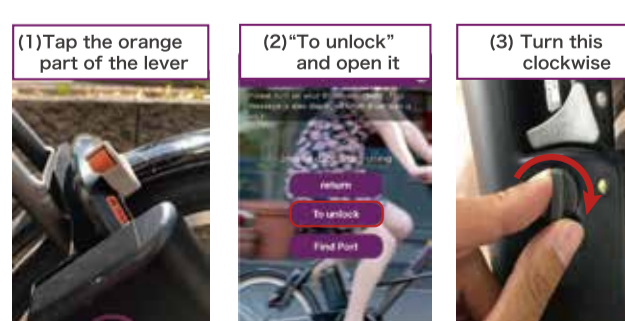

困った時は
よくある質問



お問い合わせ
support@cogicogi.jp